

# TECHNISCH BUREAU VERBRUGGHEN

VZW



Controleorganisme erkend door het ministerie

ZETEL ANTWERPEN  
Van der Sweepstraat 3 bus 44  
2000 Antwerpen  
Tel. 03 216 28 90  
Fax 03 238 86 65

ZETEL BRUSSEL  
Clovislaan 15  
1000 Brussel  
Tel. 02 230 81 82  
Fax 02 230 80 08

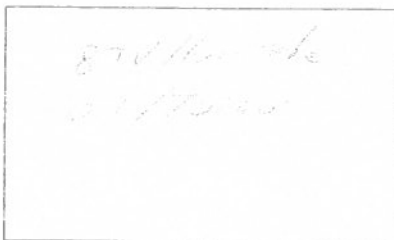

STROOMLEVERANCIER: \_\_\_\_\_

Ref.: \_\_\_\_\_ Teller nr. \_\_\_\_\_

Index: 107

O. ref.: \_\_\_\_\_

U. ref.: \_\_\_\_\_ VERSLAG NR.: 107

## PROCES-VERBAAL OVER HET ONDERZOEK VAN EEN ELEKTRISCHE LAAGSPANNINGSINSTALLATIE

ADRES INSTALLATIE: W. K. F. ...

EIGENAAR: ...

Adres: \_\_\_\_\_

OPDRACHTGEVER: ...

Adres: ...

INSTALLATEUR: ...

Adres: \_\_\_\_\_

BTW of IK: ...

Datum van het onderzoek: 06/06/81 Aard van het onderzoek: gelijkvormigheidsonderzoek - controlebezoek volgens:

(AREI art. 270) (AREI art. 271) (AREI art. 276) (ARAB art. 262) (T.R.-art. 231) (Voorschr. stroomlev.)

Aard installatie: Nieuwe - Uitbreiding - Wijziging - Voorlopig - Verzwaring; Type der lokalen: ...

Begin werken: Fundering vóór na 1.10.81 - Elektrische installatie vóór na 1.10.81 - 1.1.83 AREI art. 86

Aansluiting: Spanning 230/0 V Bescherming van de aansluiting max 10 A

Voedingskabel hoofdbord: 4x 16 mm<sup>2</sup> Alg. schakelaar: type 421/B...

Type van de aardelektrode: lus - baren - pennen - horizontale geleider Schema TT

Aantal borden: 1; Aantal eindstroombanen: 5; RA: 91 Ohm; RI tot 210 MOhm

BESCHRIJVING: \_\_\_\_\_

De eindschakeling en stroomtoevoer

Vastgestelde inbreuken en/of nota's: ...

PLICHTEN VAN DE EIGENAARS, BEHEERDERS OF HUURDERS: Zie keerzijde.

BESLUIT

1. De installatie is conform. De algemene ADS werd verzegeld en de ééndraads en situatieschema's werden voor gezien getekend. De installatie dient opnieuw gecontroleerd uiterlijk op \_\_\_\_\_ (art. 271 AREI) alsook vóór de ingebruikname van elke belangrijke wijziging of beduidende uitbreiding, uitgevoerd voor deze datum.
2. De installatie is niet conform.
3. De installatie mag in dienst blijven indien zonder vertraging wordt voldaan aan de vastgestelde inbreuken en de gepaste maatregelen getroffen worden opdat de installatie geen gevaar vormt voor personen of goederen. De installatie is niet conform. De installatie dient opnieuw gecontroleerd te worden uiterlijk op \_\_\_\_\_

11211 gemencms109

DIVEPCO Bvba  
Bruggestraat 290  
B-8770 INGELMUNSTER  
Tel. 051-48 57 32  
Fax 051-48 57 33  
BTW BE 412 553 307



laeding KAST LIFT

STOPCONTACT ALG

Van Licht in de TELERS

Van Licht in de TRAPPEN  
GANG

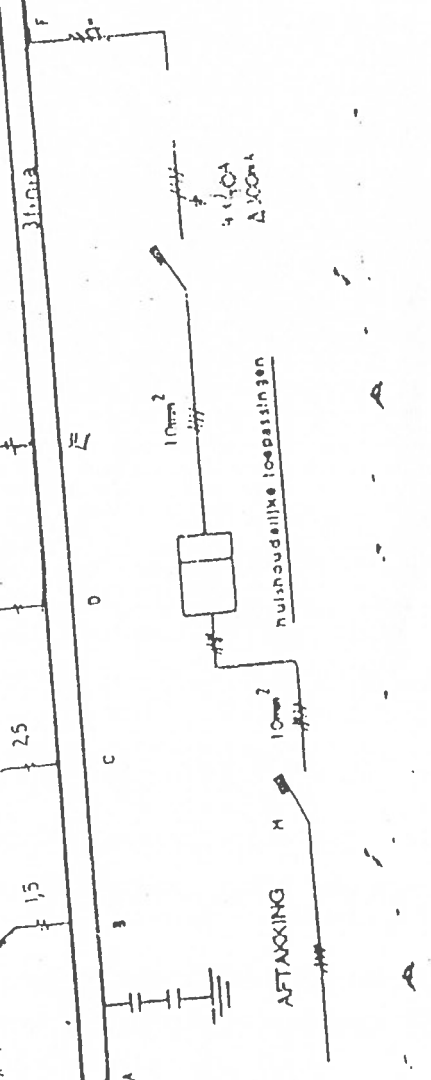
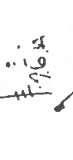

Bouwheer: NV FINCO

BOUWPLAATS: MEENSESTEENWEG 7  
8800 ROESSELARE

ALGEMEEN

DIVETONJA  
Broggieland 17  
8-8770 Broggieland  
Tel. 05.44.81 67  
Fax 05.44.81 67  
BTW 94.44.44.44

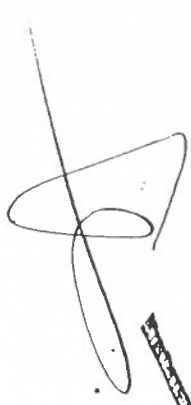
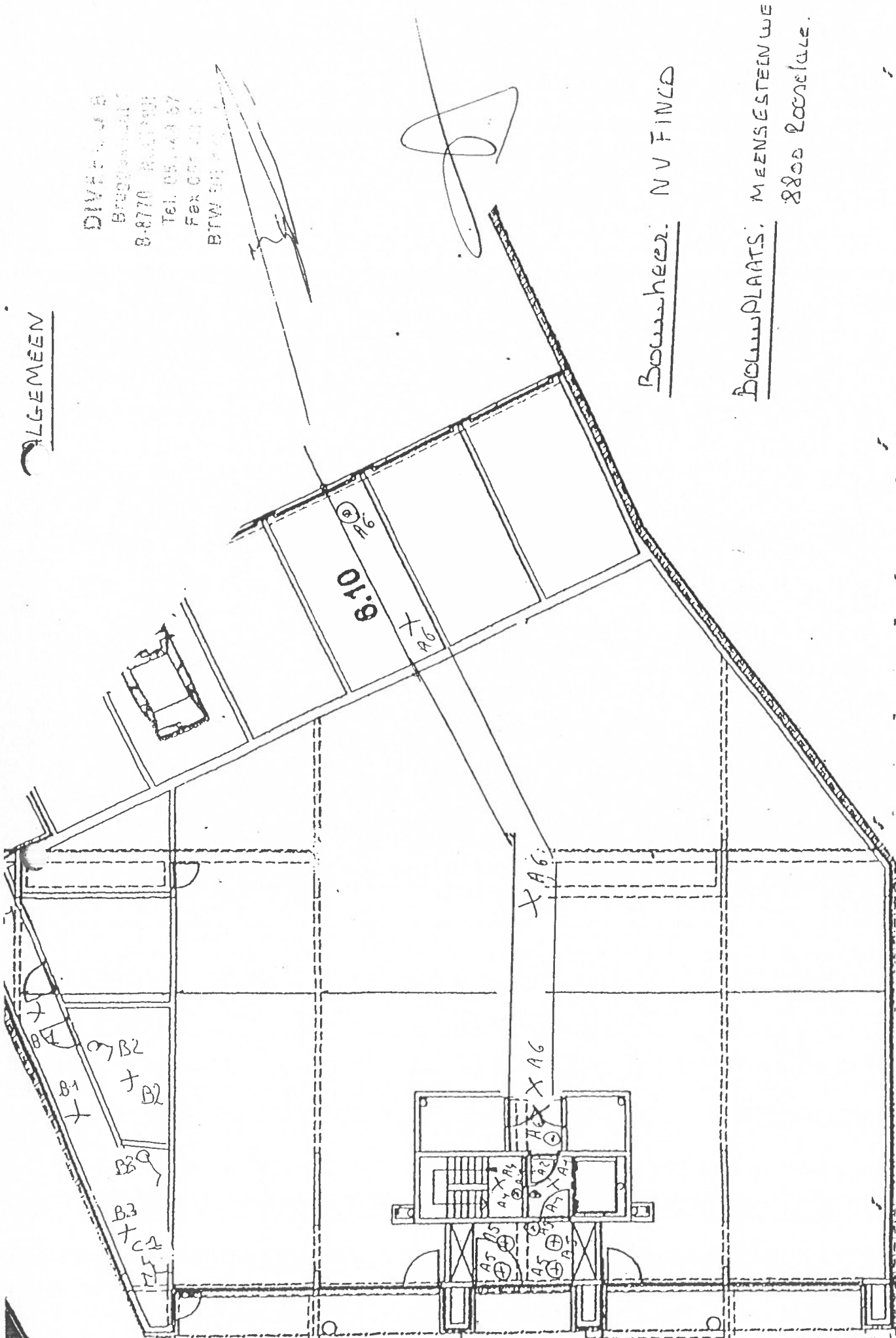

Bouwheer: N V FINCO

Bouwplaats: MEENSESTEINWEG 7  
8800 BOONSELDE.

Handwritten text, possibly a stamp or address, partially obscured and crossed out with a diagonal line.

1<sup>de</sup> verdiep

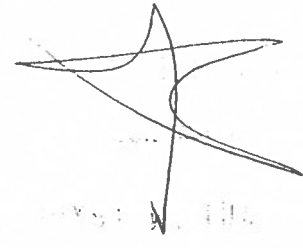

Bouwheer: NV FINCO

Bouwplaats: MEENSESTEENWEG 7  
8800 ROESELARE

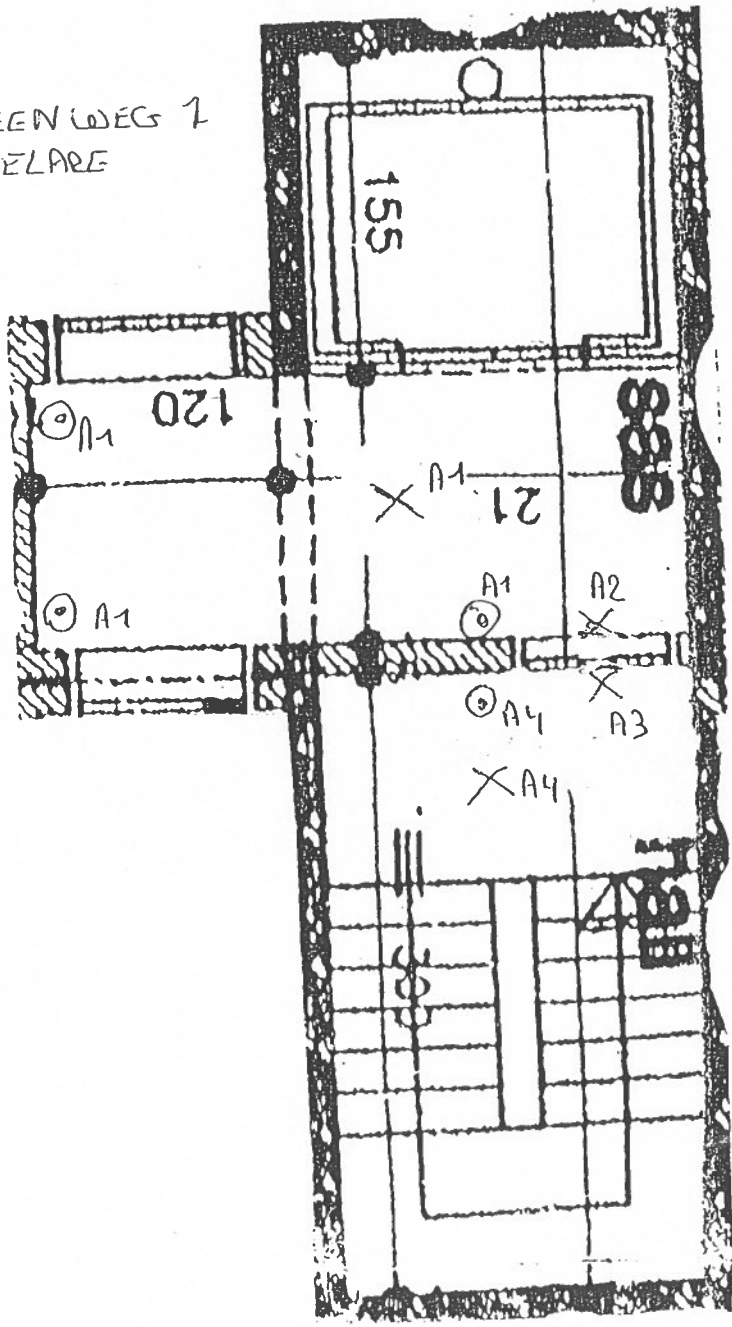

Handwritten text, possibly a stamp or address, partially obscured by a diagonal line. Includes words like "PUNSTER" and "BTW".

2<sup>de</sup> verdiep

Bouwerheer: NU FINCO

Bouwplaats: MEENSESTEEN WEG 7  
8800 ROESLARE

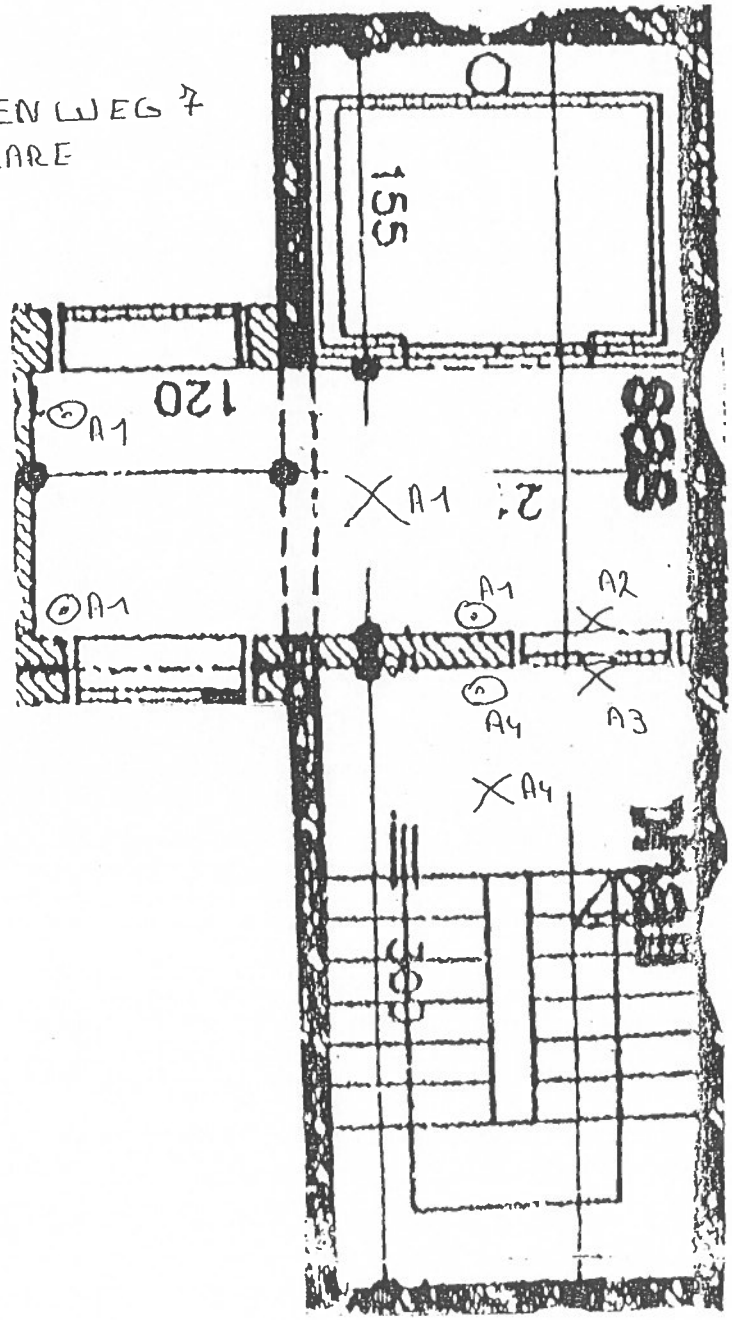

3<sup>de</sup> verdiep

11.07.00  
11.08.00  
MONSTER  
11.09.00  
11.10.00  
11.11.00

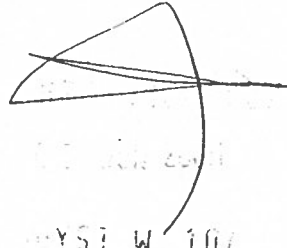

Bouwheer: NU FINCO

Bouwplaats: MEENSESTEENWEG 7  
8800 ROESELARE

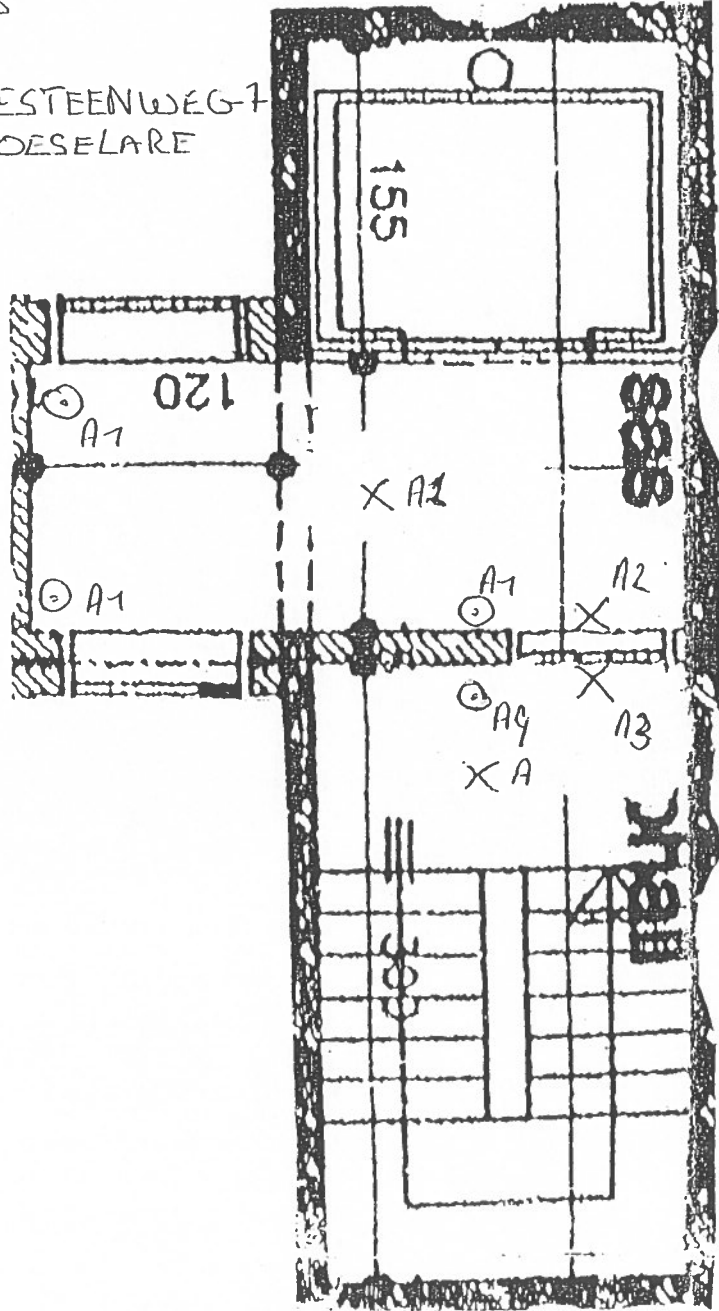

4<sup>de</sup> verdiep

BYD2  
290  
MONSTER  
37 32  
37 33  
100 307

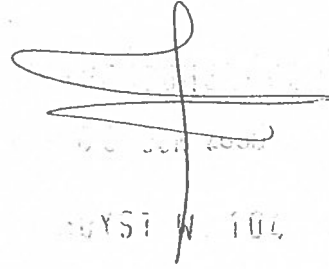

Bouwheer: NV. FINCO

Bouwplaats: MEENGESTEENWEG 7  
8800 Roeselare

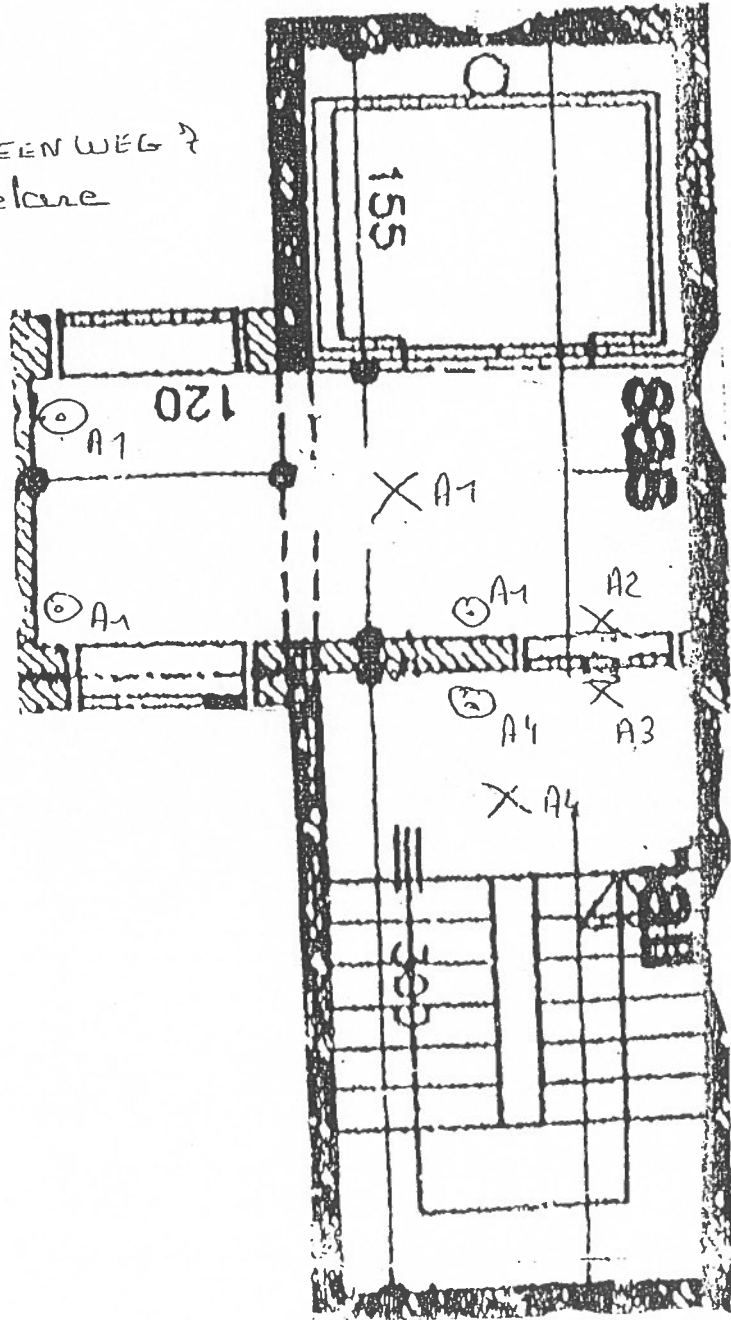

5<sup>de</sup> verdiep

WEG 120  
BUREAU 120  
D-11111111111111111111  
TELEFON 123 456 789  
FAX 123 456 789  
BUREAU 123 456 789

U.S. JUN 1993  
KRYST W 104

Bouwheer: NV FINCO

Bouw PLANTS: MEENSESTEENWEG 7  
8800 ROODEPALLE

